ВОСКРЕСНИ, БОЖЕ

Прот. Турчанинов

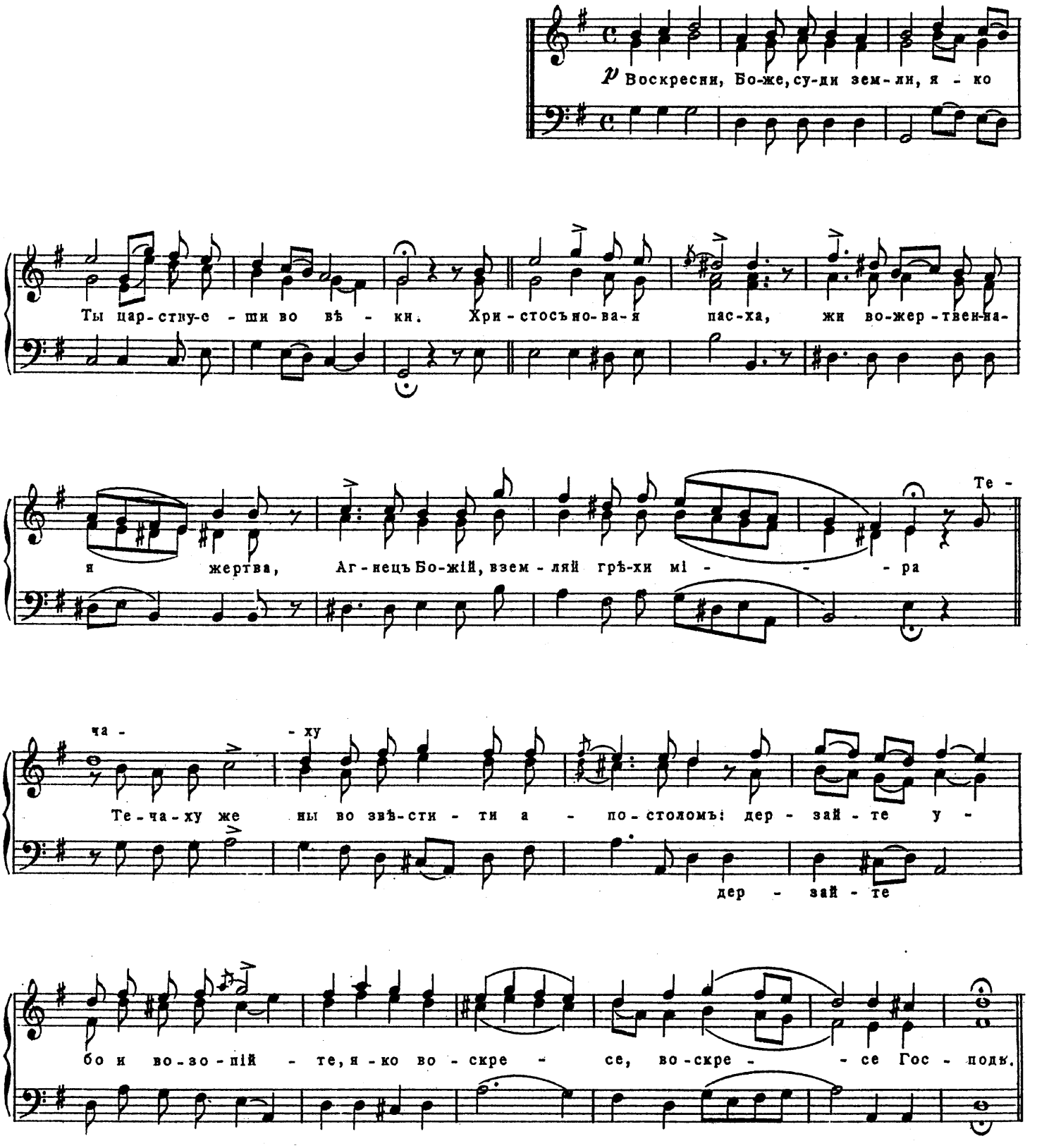

www.horist.ru

Ан-гелъ во-пі-я-ше бла-го-дат-нѣй: чи-ста-я Дѣ-во, ра-дуй-ся, и па-ки ре-

ку ра-дуй-ся: Твой бо Сынъ во-скре-се три-дне-венъ отъ гро-

Хоръ.

ба. Воскре-сии, Бо-же, су-ди земли, я-ко Ты на слѣ-ди-ши во всѣхъ я-зы-цѣхъ.