Служба Ѹспенію Пресвятыѧ Богородицы.

Стїхѝры на „Господи воззвахъ"
Гласъ ѧ̄-й, под: Ѿ дивное чѹдо!

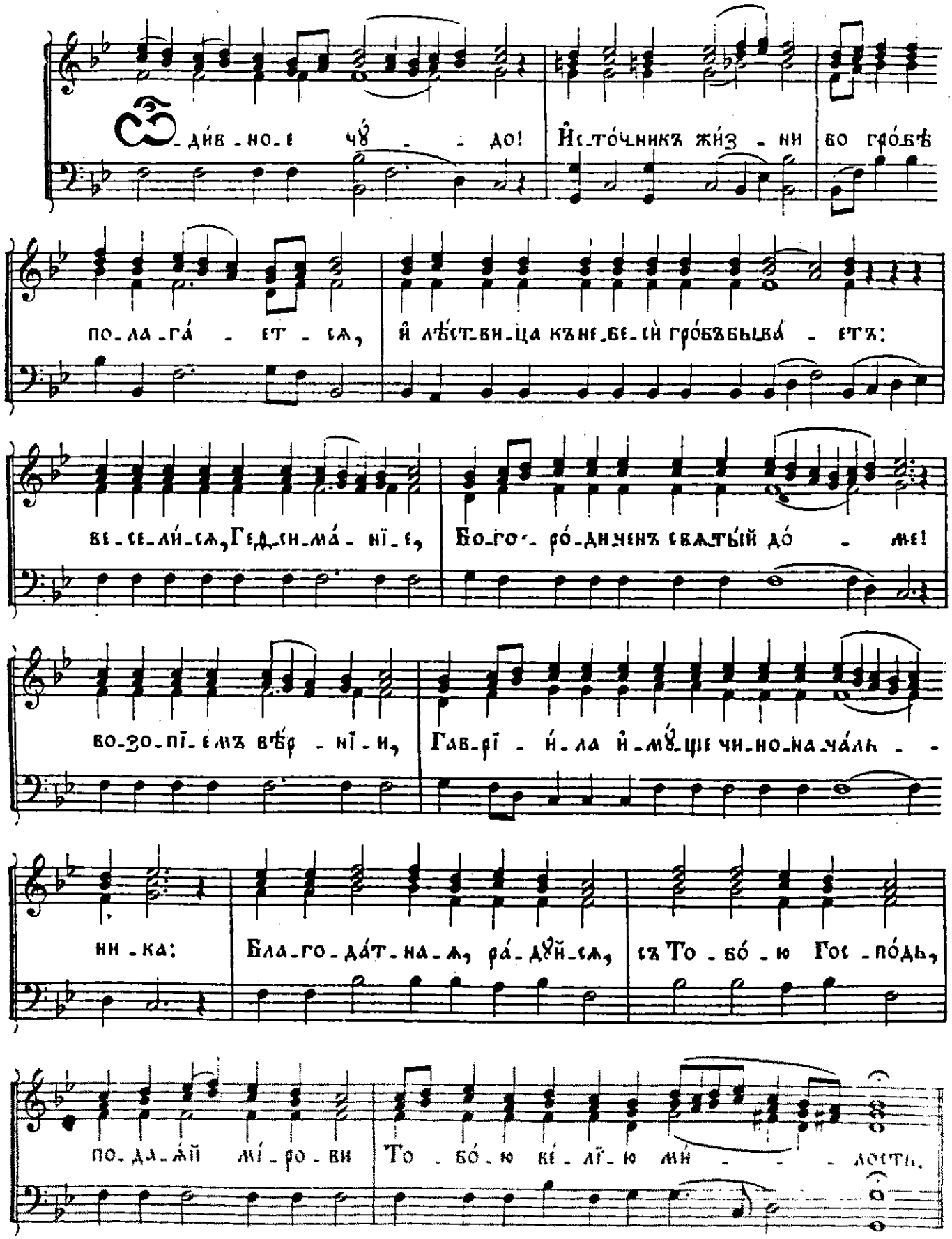

www.horist.ru

Стїхи́ра ѣ.

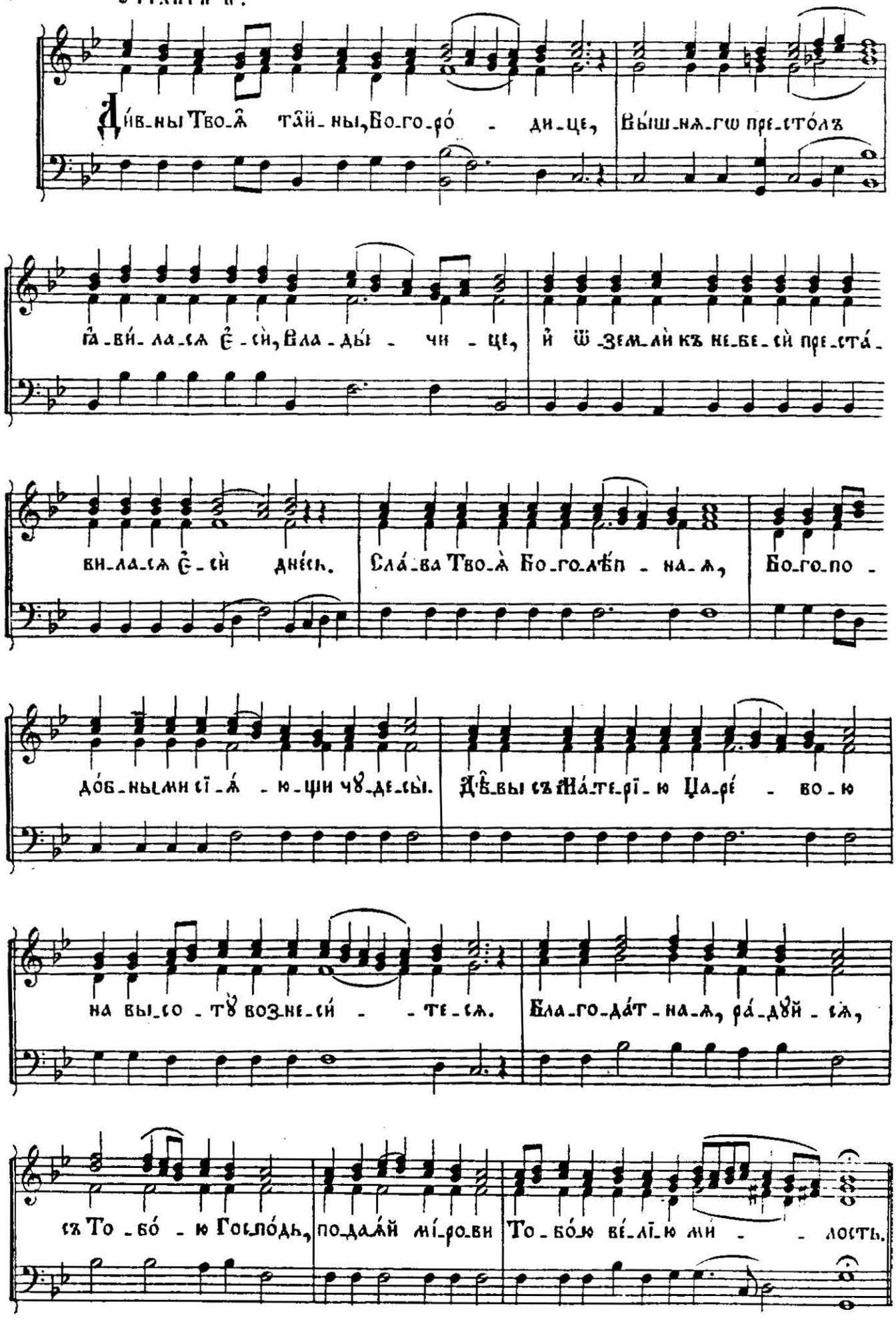
Дивны Твоа тайны, Богороди-це, Вышняго престолъ
явилася еси, Владычице, и от земли къ небесе престо-
вилася еси днесь. Слава Твоя Боголепная, Богопо-
добными сїяющи чудесы. Дѣвы съ Матерїю Царе-во-ю
на высоту вознесе-те-ся. Благодатная, радуйся,
съ Тобою Господь, подаяй мїрови Тобою велїю ми-лость.

Стихи́ра Г.

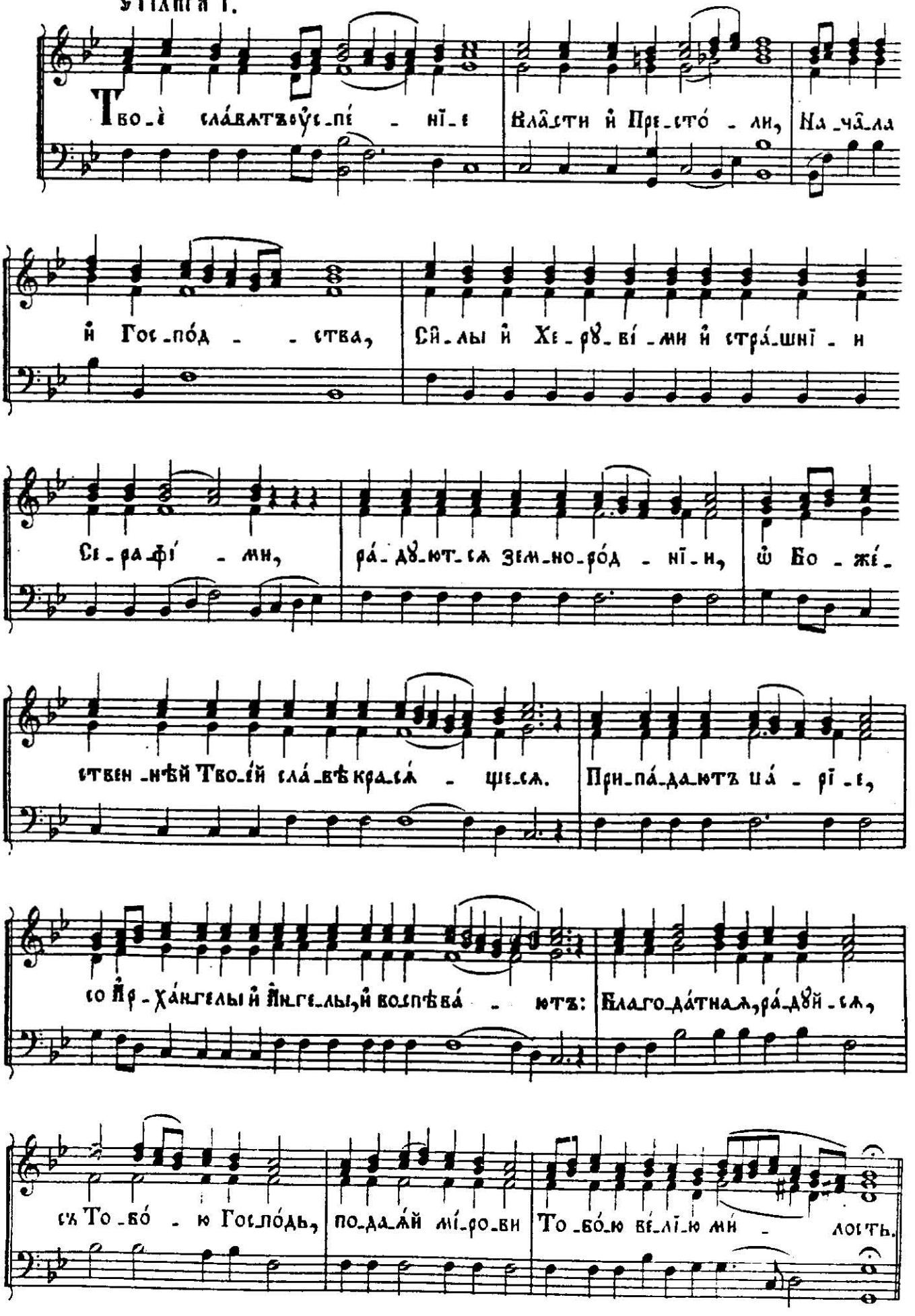
Тво-є сла́вѧтъ оу-спе́-нїе
Вла́сти и̑ Пре-сто́-ли, На-ча́-ла
и̑ Гос-по́д-ства,
Си́-лы и̑ Хе-ру́-ві́-ми и̑ стра́-шнї-и
Се-ра-фі́-ми,
ра́-ду́-ют-сѧ зем-но-ро́д-нї-и,
ѿ Бо-же́-
ствен-нѣй Тво-е́й сла́-вѣ кра-сѧ́-щеся.
При-па́-да-ютъ и̑а́-рї-е,
со А́р-хангелы и̑ А́н-ге-лы, и̑ воспѣва́-ютъ:
Благо-да́тна-ѧ, ра́-ду́й-сѧ,
сѧ То-бо́-ю Го́спо́дь,
по-да-ѧ́й мі́-ро-ви
То-бо́-ю ве́-лї-ю ми-лость.