ПОСВЯЩАЕТСЯ
Евстафію Степановичу Азѣеву.

ДЕСЯТЬ ПЕРЕЛОЖЕНІЙ ИЗЪ ОБИХОДА

А. К. Лядова.

Ор. 61.

№ 1. Стихира на Рождество Христово. *Слава въ вышнихъ Богу.*
„ 2. Тропарь. *Рождество Твое, Христе Боже нашъ.*
„ 3. Кондакъ на Рождество Христово. *Дѣва днесь.*
„ 4. Тропари: а) *Благообразный Іосифъ*, б) *Мѵроносицамъ женамъ.*
„ 5. Чертогъ Твой вижду.
„ 6. Задостойникъ на Воздвиженіе.
„ 7. Херувимская.
„ 8. Тебе поемъ.
„ 9. Хвалите Господа съ небесъ.
„ 10. Чашу спасенія пріиму.

www.horist.ru

№1. Стихира на Рождество Христово.

СЛАВА ВЪ ВЫШНИХЪ БОГУ.

(на 6 голосовъ)

Переложеніе А. ЛЯДОВА.

Не скоро.

СОПРАНО I. Сла - - ва въ выш - - нихъ Бо - гу,

СОПРАНО II. Сла - - ва въ выш - - нихъ Бо - гу,

АЛЬТЫ. Сла - - ва въ выш - - нихъ Бо - гу,

ТЕНОРА I. Сла - ва въ выш - - нихъ Бо - гу,

ТЕНОРА II. Сла - - ва въ выш - - нихъ Бо - гу,

БАСЫ. Сла - - ва въ выш - - нихъ Бо - гу,

и на зем - ли миръ, днесь вос - прі - ем - летъ

и на зем - ли миръ, днесь вос - прі - ем - летъ

и на зем - ли миръ, днесь вос - прі - ем - летъ

и на зем - ли миръ, днесь вос - прі - ем - летъ

и на зем - ли миръ, днесь воспрі - ем - летъ

и на зем - ли миръ, днесь воспріемлетъ

cresc.

Ви - еле - емъ Сѣ - дя - - ща - го при - сно

cresc.

Ви - еле - емъ Сѣ - дя - - ща - го при - сно

cresc.

Ви - еле - емъ Сѣ - дя - - ща - го при - сно

cresc.

Ви - еле - емъ Сѣ - дя - - ща - го при - сно

cresc.

Ви - еле - емъ Сѣ - дя - - ща - го при - сно

cresc.

Ви - еле - емъ Сѣ - дя - - ща - го при - сно

Замедляя.

p

со От - цемъ, днесь Ан - ге - ли

p

со От - цемъ, днесь Ан - ге - ли

днесь Ан - ге - ли

p

div.

pp

со От - цемъ, днесь Ан - ге - ли

со От - цемъ,

со От - цемъ,

со От - цемъ,

Мла - ден - ца рож - ден - на - го Бо - го - лѣп -

Мла - ден - ца рож - ден - на - го Бо - го - лѣп -

Мла - ден - ца рож - ден - на - го Бо - го - лѣп -

Мла - ден - ца рож - ден - на - го Бо - го - лѣп -

cresc. *f* *f*

но сла - во - сло - вятъ: Сла - - - ва

cresc. *f* *f*

но сла - во - сло - вятъ: Сла - - ва

но *cresc.* *f* *f*

unis.

но сла - во - сло - вятъ: Сла - - - ва

f

Сла - - - ва

f

Сла - - ва

f

Сла - - - ва

въ выш - - нихъ Бо - гу, и на зем - - ли миръ,

въ выш - - нихъ Бо - гу, и на зем - - ли миръ,

въ выш - - нихъ Бо - гу, и на зем - - ли миръ,

въ выш - - нихъ Бо - гу, и на зем - - ли миръ,

въ выш - - нихъ Бо - гу, и на зем - - ли миръ,

въ выш - - нихъ Бо - гу, и на зем - - ли миръ,

cresc. *Замедляя.* *ff*

въче - ло - вѣ - цѣхъ бла - го - во - ле - - ні - е.

cresc. *ff*

въче - ло - вѣ - цѣхъ бла - го - во - ле - - ні - е.

cresc. *ff*

въче - ло - вѣ - цѣхъ бла - го - во - ле - - ні - е.

cresc. *ff*

въче - ло - вѣ - цѣхъ бла - го - во - ле - - ні - е.

cresc. *ff*

въче - ло - вѣ - цѣхъ бла - го - во - ле - - ні - е.

cresc. *ff*

въче - ло - вѣ - цѣхъ бла - го - во - ле - - ні - е.

№ 2. Тропарь.

РОЖДЕСТВО ТВОЕ, ХРИСТЕ БОЖЕ НАШЪ.

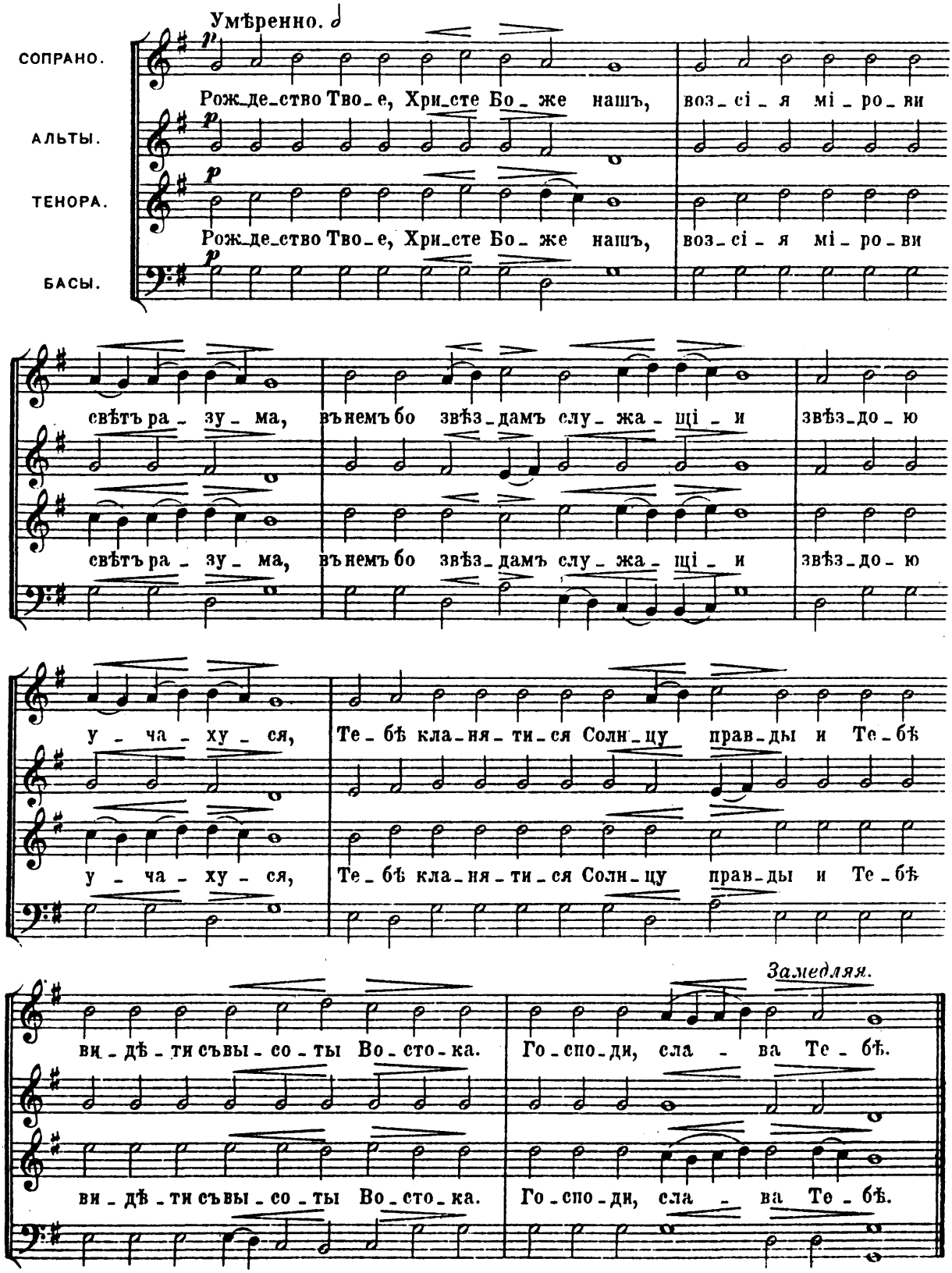

№3. Кондакъ на Рождество Христово.

ДѢВА ДНЕСЬ.

Не скоро.

СОПРАНО. Дѣ - - ва днесь Пре-су-ще-ствен-на-го рож-

АЛЬТЫ.

ТЕНОРА. Дѣ - - ва днесь Пре-су-ще-ствен-на-го рож-

БАСЫ.

да - - етъ, и зем-ля вер-тепъ Не-при-ступ-но-му при-

да - - етъ, и зем-ля вер-тепъ Не-при-ступ-но-му при-

но - - ситъ: Ан - - ге-ли съ па-стырьми

но - - ситъ: Ан - - ге-ли съ па-стырьми

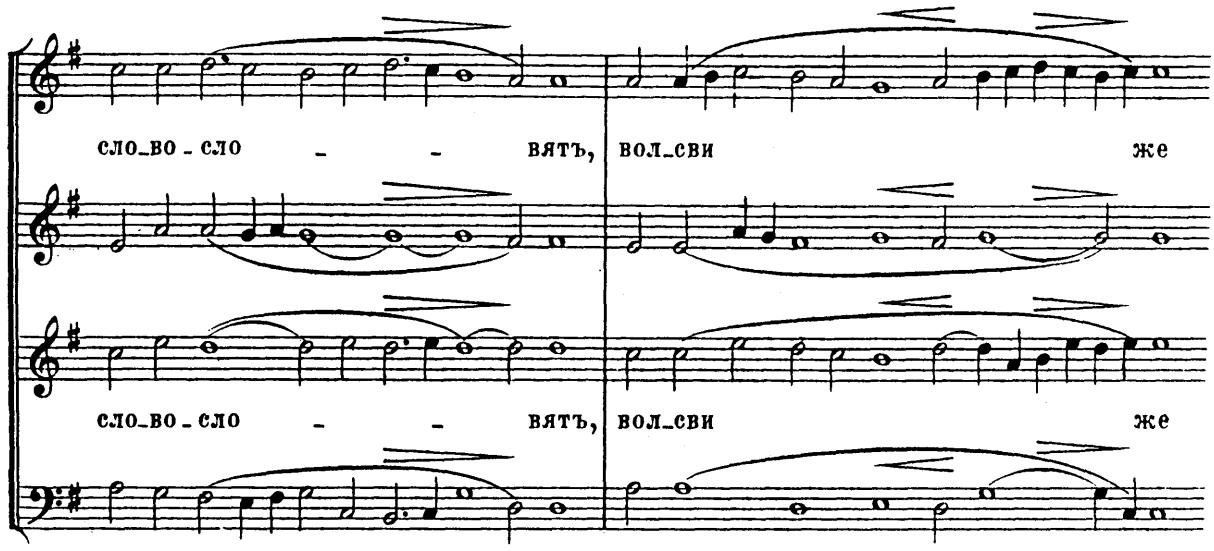
сло_во - сло - - вятъ, вол_сви же
сло_во - сло - - вятъ, вол_сви же

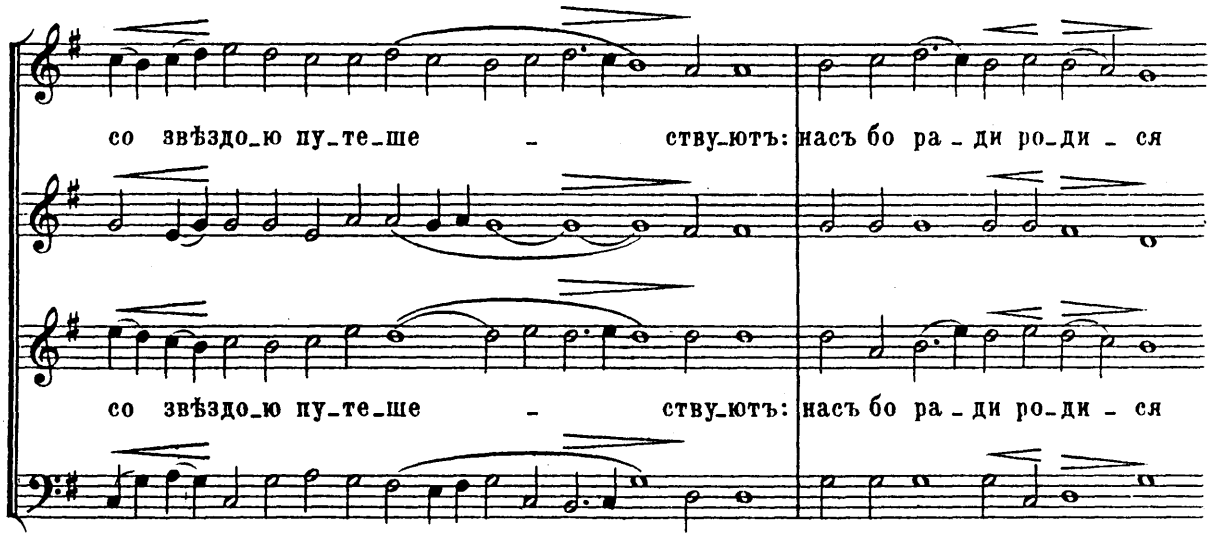
со звѣздо_ю пу_те_ше - ству_ютъ: насъ бо ра - ди ро_ди - ся
со звѣздо_ю пу_те_ше - ству_ютъ: насъ бо ра - ди ро_ди - ся

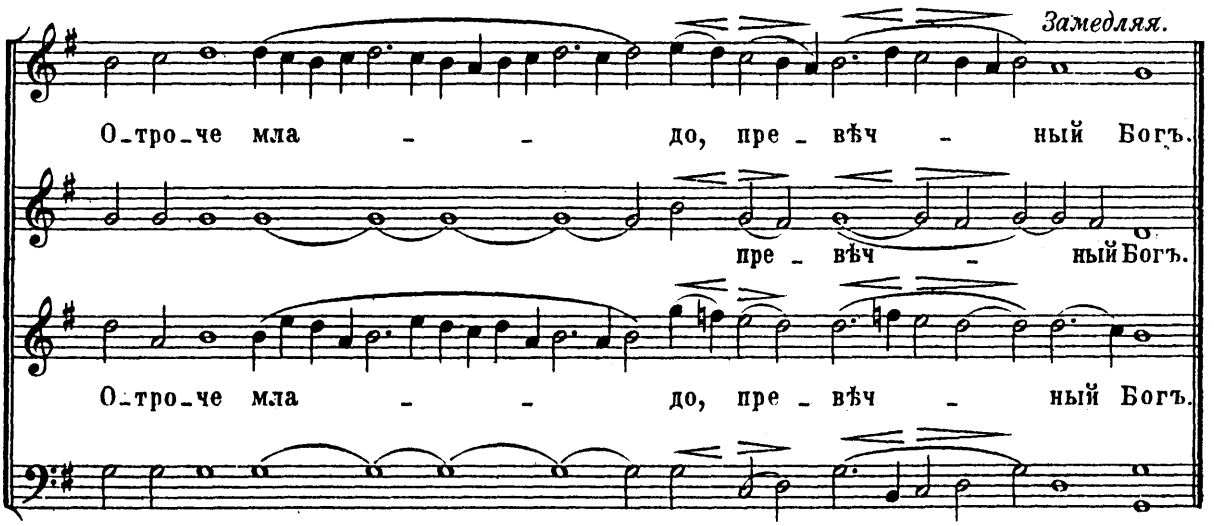
Замедляя.
О_тро_че мла - - до, пре - вѣч - ный Богъ.
пре - вѣч - ный Богъ.
О_тро_че мла - - до, пре - вѣч - ный Богъ.

№4. Тропари.

а) БЛАГООБРАЗНЫЙ ІОСИФЪ.

б) МУРОНОСИЦАМЪ ЖЕНАМЪ.

Спокойно.

ТЕНОРА. I. Бла_го_о_браз_ный І_о_сифъ, съ дре_ва снемъ Пре_

ТЕНОРА. II.

БАСЫ. I. Бла_го_о_браз_ный І_о_сифъ, съ дре_ва снемъ Пре_

БАСЫ. II.

чи_сто_е Тѣ_ло Тво_е, пла_ща_ни_це_ю чи_сто_ю об_вивъ и во_ (cresc.)

чи_сто_е Тѣ_ло Тво_е, пла_ща_ни_це_ю чи_сто_ю об_вивъ и во_ (cresc.)

ня_ми во гро_бѣ но_вѣ по_крывъ по_ло_жи. (Для окончанія.) по_ло_жи. (Для перехода къ „Мѵроносицамъ женамъ.")

ня_ми во гро_бѣ но_вѣ по_крывъ по_ло_жи. по_ло_жи.

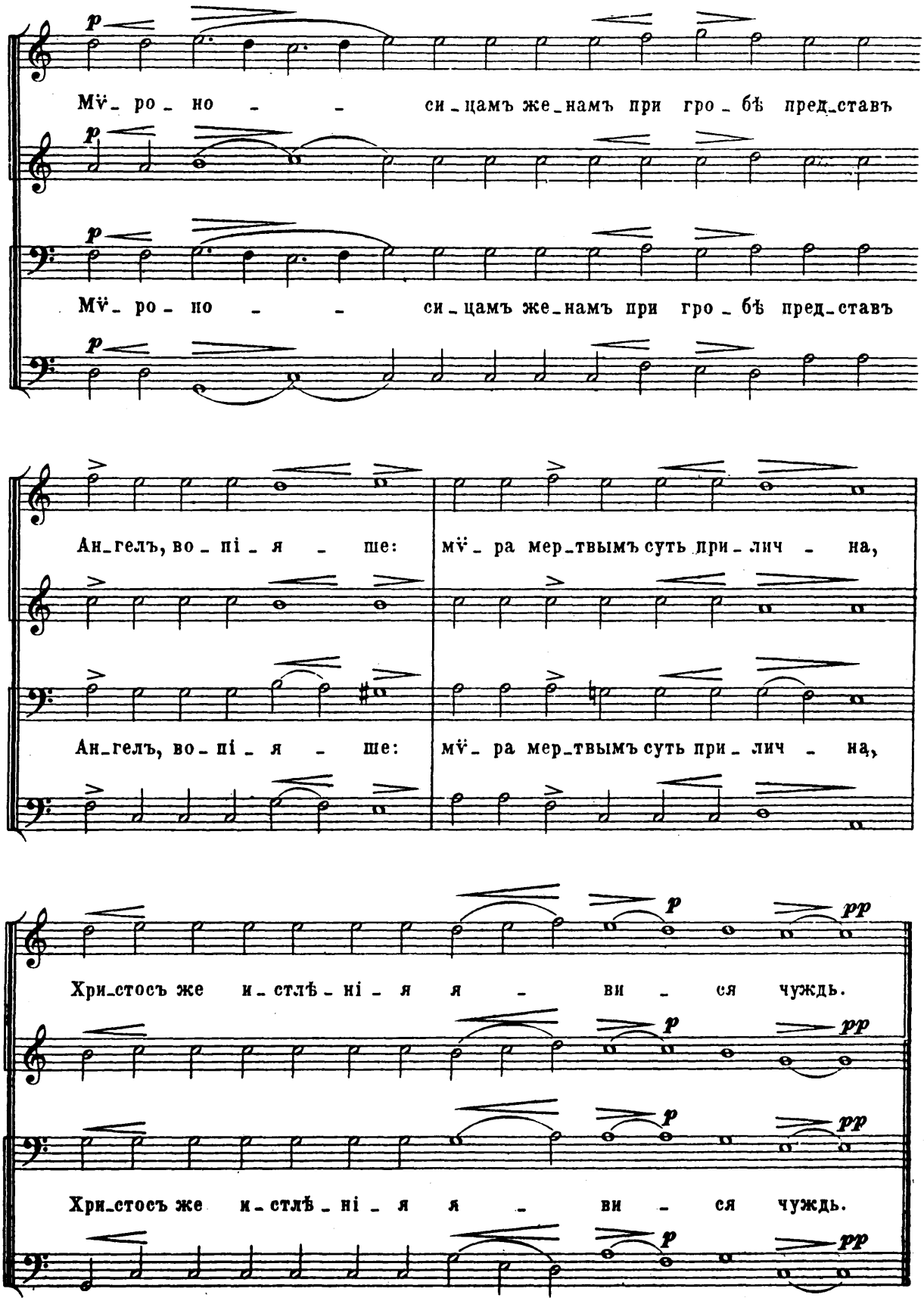
Мѵ̈ - ро - но - - си - цамъ же - намъ при гро - бѣ пред - ставъ
Мѵ̈ - ро - но - - си - цамъ же - намъ при гро - бѣ пред - ставъ
Ан - гелъ, во - пі - я - ше: мѵ̈ - ра мер - твымъ суть при - лич - на,
Ан - гелъ, во - пі - я - ше: мѵ̈ - ра мер - твымъ суть при - лич - на,
Хри - стосъ же и - стлѣ - ні - я я - ви - ся чуждь.
Хри - стосъ же и - стлѣ - ні - я я - ви - ся чуждь.

№ 5. Чертогъ Твой вижду.

Умѣренно.

СОПРАНО. Чер_тогъ Твой ви_жду, Спа_се мой, у - кра_шен - ный, и о - деж - ды не и_мамъ, да вни_ду въ онь: про_свѣ_ти о - дѣ_я - ні - е ду_ши мо - е - я,

АЛЬТЫ.

ТЕНОРА. Чер_тогъ Твой ви_жду, Спа_се мой, у - кра_шен - ный, и о - деж - ды не и_мамъ, да вни_ду въ онь: про_свѣ_ти о - дѣ_я - ні - е ду_ши мо - е - я,

БАСЫ.

Замедляя.

Свѣ - то - дав - че, и спа_си, спа - си мя.

Замедляя.

Свѣ - то - дав - че, и спа_си, спа - си мя.

№ 6. Задостойникъ на Воздвиженіе.

Протяжно.

СОПРАНО. Ве_ли_чай ду_ше мо_я, Пре_че_стный

АЛЬТЫ.

ТЕНОРА. Ве_ли_чай ду_ше мо_я, Пре_че_стный

БАСЫ.

Немного скорѣе.

Крестъ Го_спо_день. Та_инъ е_си Бо_го_ро_ди_це рай,

Крестъ Го_спо_день. Та_инъ е_си Бо_го_ро_ди_це рай,

не_воз_дѣ_лан_но воз_ра_стив_шій Хри_ста Имъ же

не_воз_дѣ_лан_но воз_ра_стив_шій Хри_ста Имъ же

p *cresc.*

крест-но-е жи-во-нос-но-е на зем-ли на-са-ди - -

p *cresc.*

на-са-ди - -

p *cresc.*

крест-но-е жи-во-нос-но-е на зем-ли на-са-ди - -

p *cresc.*

-ся дре - во. Тѣмъ ны-нѣ воз-но - си - - му,

- ся

-ся дре - во. Тѣмъ ны-нѣ воз-но - си - - му,

p cresc. *Замедляя.*

по-кла-ня-ю-ще-ся Е-му, Тя ве-ли-ча - емъ.

p cresc.

ве - ли-ча - емъ.

p cresc.

по-кла-ня-ю-ще-ся Е-му, Тя ве-ли-ча - емъ.

p cresc.

№ 7. Херувимская.

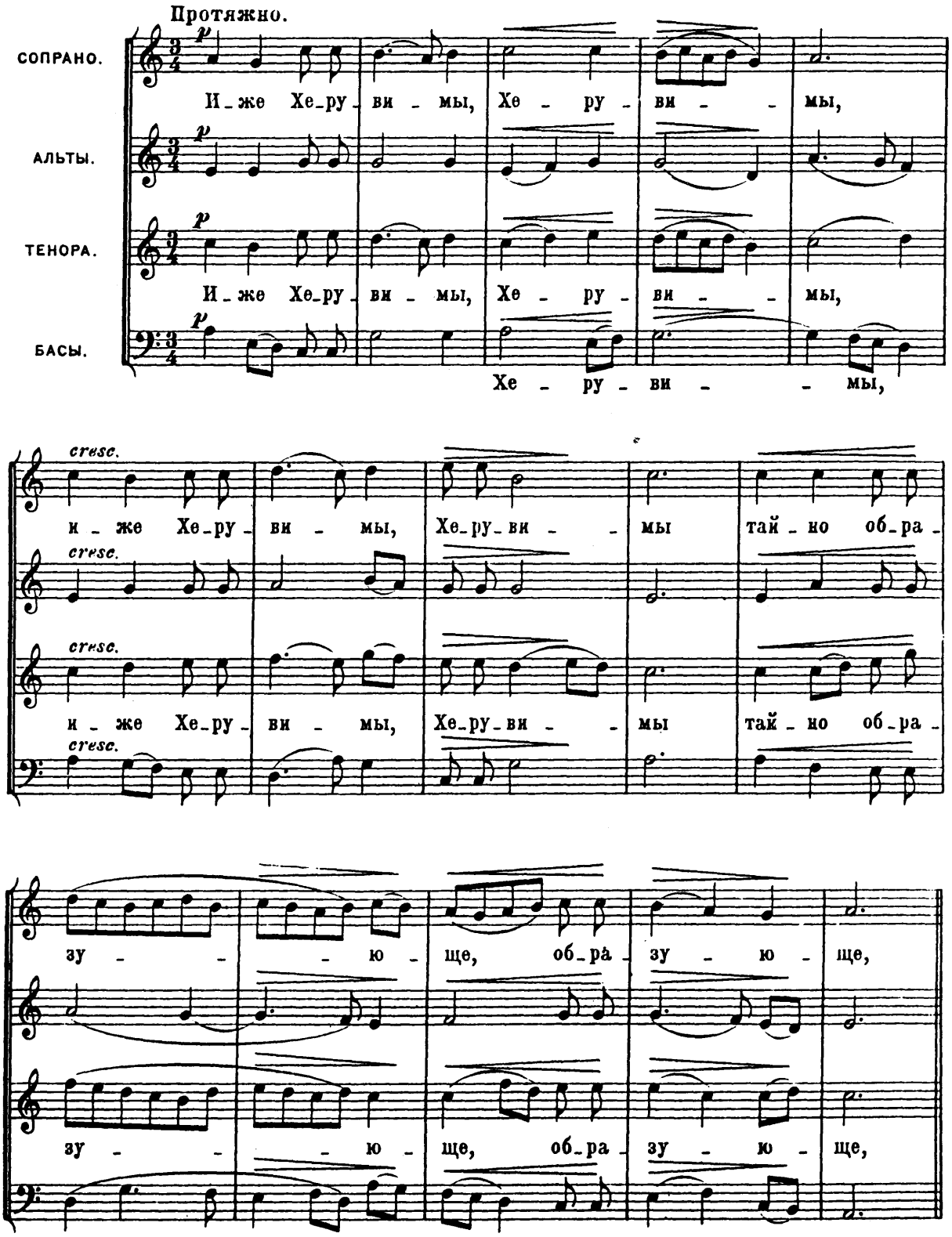

p

и жи - во-тво - ря - щей Тро - и - цѣ трисвя-ту - ю пѣснь,

p

p

и жи - во-тво - ря - щей Тро - и - цѣ трисвя-ту - ю пѣснь,

p

пѣснь,

cresc.

пѣснь при-пѣ - ва - ю-ще, при-пѣ-ва - ю - ще, Тро - и-цѣ три-свя-

cresc.

cresc.

пѣснь при-пѣ - ва - ю-ще, при-пѣ-ва - ю - ще, Тро - и-цѣ три-свя-

cresc.

ту - - - ю пѣснь при-пѣ - ва - ю - ще,

ту - - - ю пѣснь при-пѣ - ва - ю - ще,

p

вся-ко-е ны - нѣ, ны-нѣ жи - тей - ско - е, вся-ко-е

cresc.

p

cresc.

p

вся-ко-е ны - нѣ, ны-нѣ жи - тей - ско - е, вся-ко-е

cresc.

p

жи - тей - ско - е,

cresc.

ны - нѣ жи - тей - ско - е от - ло - жимъ,

ны - нѣ жи - тей - ско - е от - ло - жимъ,

от - ло - жимъ по - пе - че - ні - е.

от - ло - жимъ по - пе - че - ні - е.

dim.

Скорѣе.

p *mf*

А-минь. Я - ко да Ца - ря всѣхъ, Ца - ря всѣхъ по - ды - - мемъ,

А-минь. Я - ко да Ца - ря всѣхъ, Ца - ря всѣхъ по - ды - - мемъ,

по - ды - - мемъ,

cresc.

Ан-гель-ски - ми не - ви - ди - мо до - ру - но - си - -

Ан-гель-ски - ми не - ви - ди - мо до - ру - но - си - -

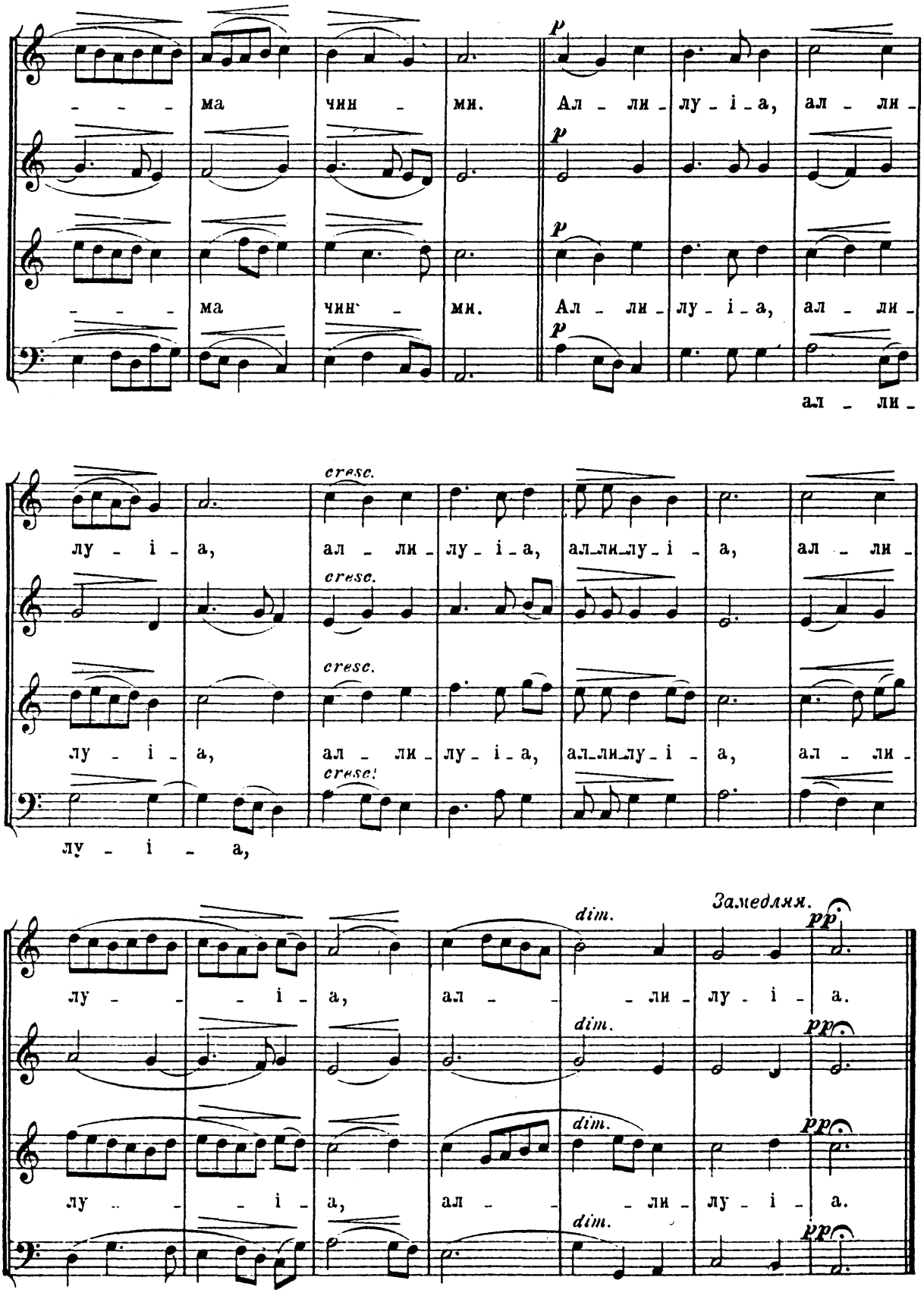
- - - ма чин - ми. Ал - ли - лу - і - а, ал - ли -
- - - ма чин - ми. Ал - ли - лу - і - а, ал - ли -
ал - ли -
лу - і - а, ал - ли - лу - і - а, ал-ли-лу - і - а, ал - ли -
лу - і - а, ал - ли - лу - і - а, ал-ли-лу - і - а, ал - ли -
лу - і - а,
лу - - - і - а, ал - - - ли - лу - і - а.
лу - - - і - а, ал - - - ли - лу - і - а.
cresc.
dim.
Замедляя.
pp

№ 8. Тебе поемъ.

Умѣренно.

СОПРАНО. Те - бе по-емъ, Те-бе бла - го-сло-вимъ, Те - бе бла - го-да-

АЛЬТЫ.

ТЕНОРА. Те - бе по-емъ, Те-бе бла - го-сло-вимъ, Те - бе бла - го-да-

БАСЫ.

римъ Го - спо-ди, и мо - лимти-ся Бо - же нашъ, Бо-же нашъ,

римъ Го - спо-ди, и мо - лимти-ся Бо - же нашъ, Бо-же нашъ,

Замедляя.

Бо-же нашъ, Бо-же нашъ, и молим-ти-ся Бо - же нашъ.

Бо-же нашъ, Бо-же нашъ, и молим-ти-ся Бо - же нашъ.

№ 9. Хвалите Господа съ небесъ.

(на 5 голосовъ)

Умѣренно.

СОПРАНО. Хва - ли - те

АЛЬТЫ. Хва - ли - те

ТЕНОРА. I. Хва - ли - те Го - спо - да съ не - бесъ, Хва - ли - те

ТЕНОРА. II. Хва - ли - те

БАСЫ. Хва - ли - те

Го - спо - да съ не - бесъ, хва - ли - те Го - спо - да съне - бесъ,

Го - спо - да съ не - бесъ, хва - ли - те Го - спо - да съне - бесъ,

Го - спо - да съне - бесъ, хва - ли - те Го - спо - да съне - бесъ,

Го - спо - да съне - бесъ, хва - ли - те Го - спо - да съне - бесъ,

Го - спо - да съне - бесъ, хва - ли - те Го - спо - да съне - бесъ,

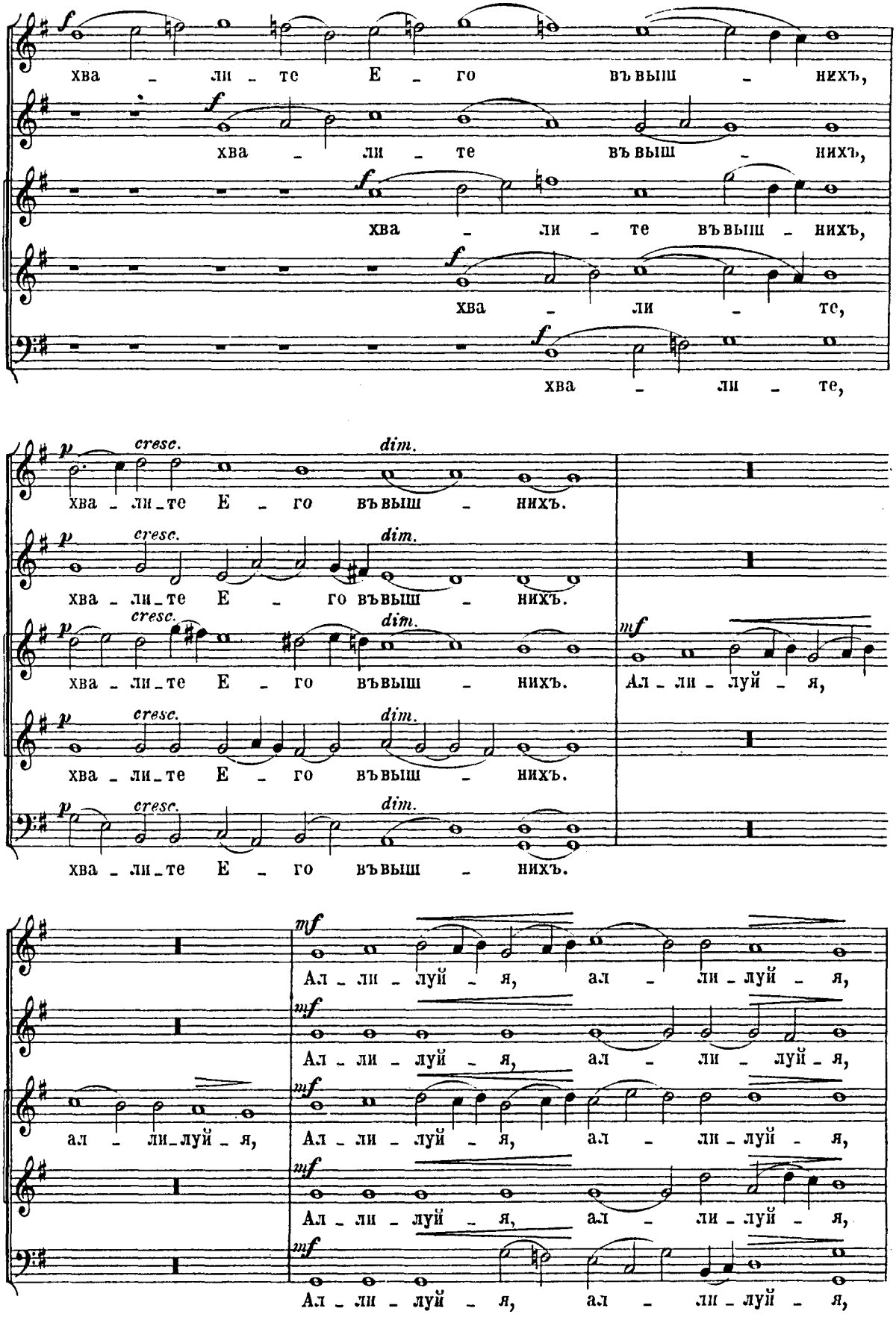
f
хва - ли - те Е - го въ выш - нихъ,
хва - ли - те въ выш - нихъ,
хва - ли - те въ выш - нихъ,
хва - ли - те,
хва - ли - те,
p cresc. dim.
хва - ли - те Е - го въ выш - нихъ.
хва - ли - те Е - го въ выш - нихъ.
хва - ли - те Е - го въ выш - нихъ.
хва - ли - те Е - го въ выш - нихъ.
хва - ли - те Е - го въ выш - нихъ.
mf
Ал - ли - луй - я,
Ал - ли - луй - я, ал - ли - луй - я,
Ал - ли - луй - я, ал - ли - луй - я,
ал - ли - луй - я,
Ал - ли - луй - я, ал - ли - луй - я,
Ал - ли - луй - я, ал - ли - луй - я,
Ал - ли - луй - я, ал - ли - луй - я,

cresc. f

ал - ли - луй - я, ал - ли - луй - я, ал - ли - луй - я, ал -

cresc. f

ал - ли - луй - я, ал - ли - луй - я, ал - ли - луй - я,

cresc. f

ал - ли - луй - я, ал - ли - луй - я, ал - ли -

cresc. f

ал - ли - луй - я, ал - ли - луй - я, ал -

cresc f

ал - ли - луй - я, ал - ли - луй - я,

ли - луй - я, p cresc. dim. ал - ли - луй - я, ал - ли - луй - я.

ал - ли - луй - я, p cresc. dim. ал - ли - луй - я, ал - ли - луй - я.

луй - я, p cresc. dim. ал - ли - луй - я, ал - ли - луй - я.

ли - луй - я, p cresc. dim. ал - ли - луй - я, ал - ли - луй - я.

f p cresc. dim.

ал - ли - луй - я, ал - ли - луй - я, ал - ли - луй - я.

№ 10. Чашу спасенія пріиму.

Умѣренно.

СОПРАНО. АЛЬТЫ. ТЕНОРА. БАСЫ.

p

Ча-шу спа-се-ні-я прі-и-му, ча-шу спа-се-ні-я прі-и-му и И-мя Го-спод-не, И-мя Го-спод-не при-зо-ву и

cresc.

я прі-и-му и И-мя Го-спод-не, И-мя Го-спод-не при-зо-ву и

cresc.

И-мя Го-спод-не при-зо-ву, И-мя Го-спод-не при-зо-ву.

cresc. *Замедляя.* *p cresc.* *dim.* *Замедляя.*

И-мя Го-спод-не при-зо-ву, И-мя Го-спод-не при-зо-ву.

cresc. *p cresc.* *dim.*

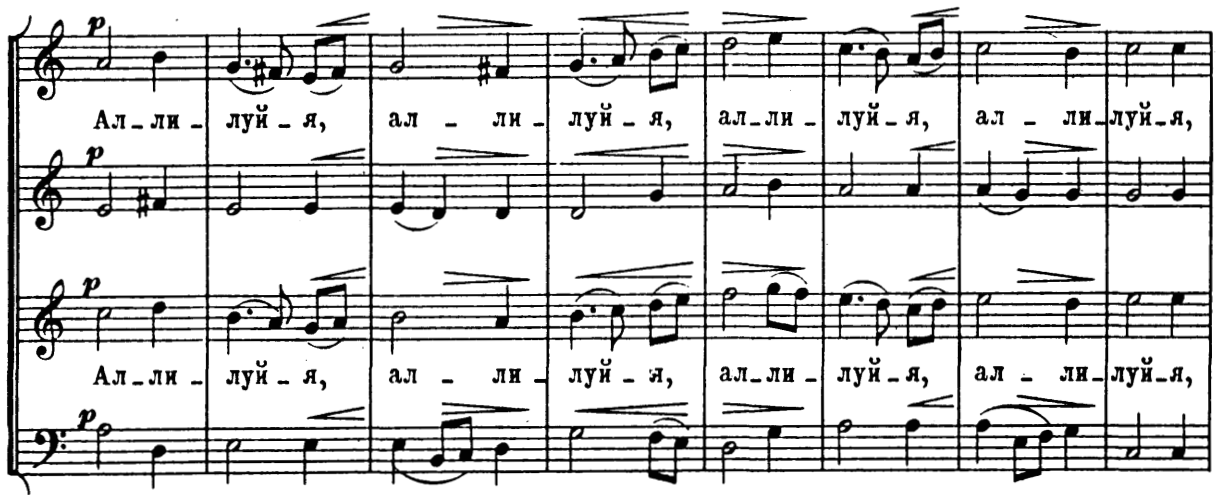
p
Ал_ли_луй_я, ал_ли_луй_я, ал_ли_луй_я, ал_ли_луй_я,
p
p
Ал_ли_луй_я, ал_ли_луй_я, ал_ли_луй_я, ал_ли_луй_я,
p

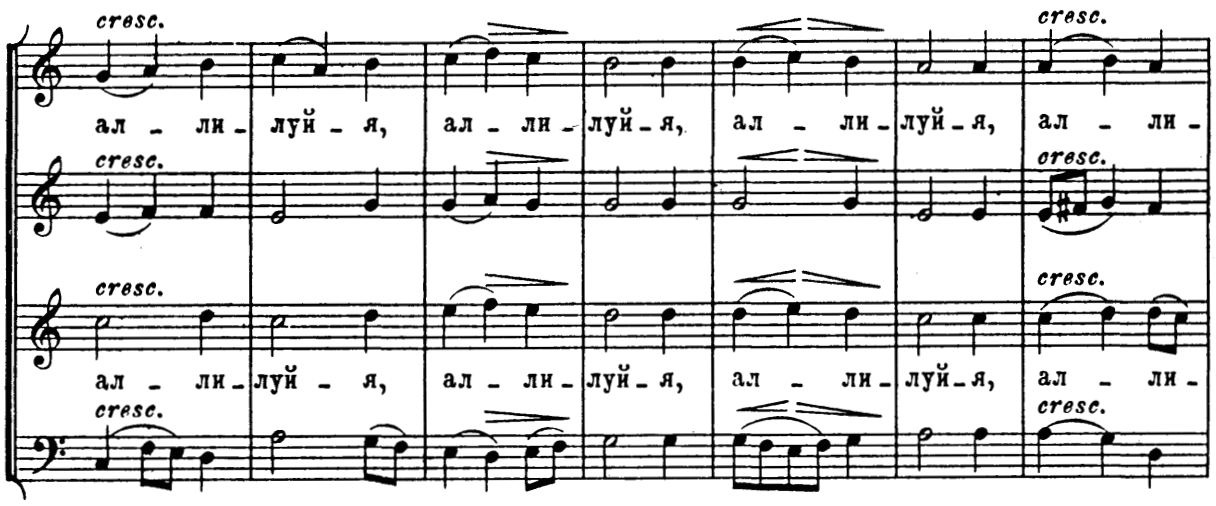
cresc.
ал_ли_луй_я, ал_ли_луй_я, ал_ли_луй_я, ал_ли_
cresc.
cresc.
ал_ли_луй_я, ал_ли_луй_я, ал_ли_луй_я, ал_ли_
cresc.
cresc.

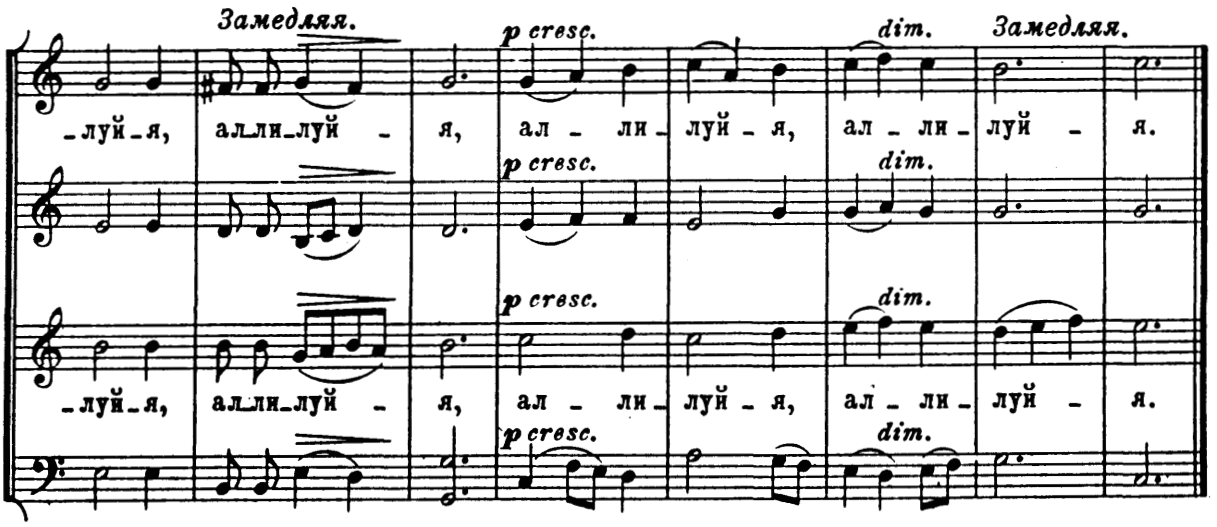
Замедляя.
p cresc.
dim.
Замедляя.
_луй_я, ал_ли_луй_я, ал_ли_луй_я, ал_ли_луй_я.
p cresc.
dim.
_луй_я, ал_ли_луй_я, ал_ли_луй_я, ал_ли_луй_я.
p cresc.
dim.